Schéma (très schématique) d'exécution de la Framakey 1.8

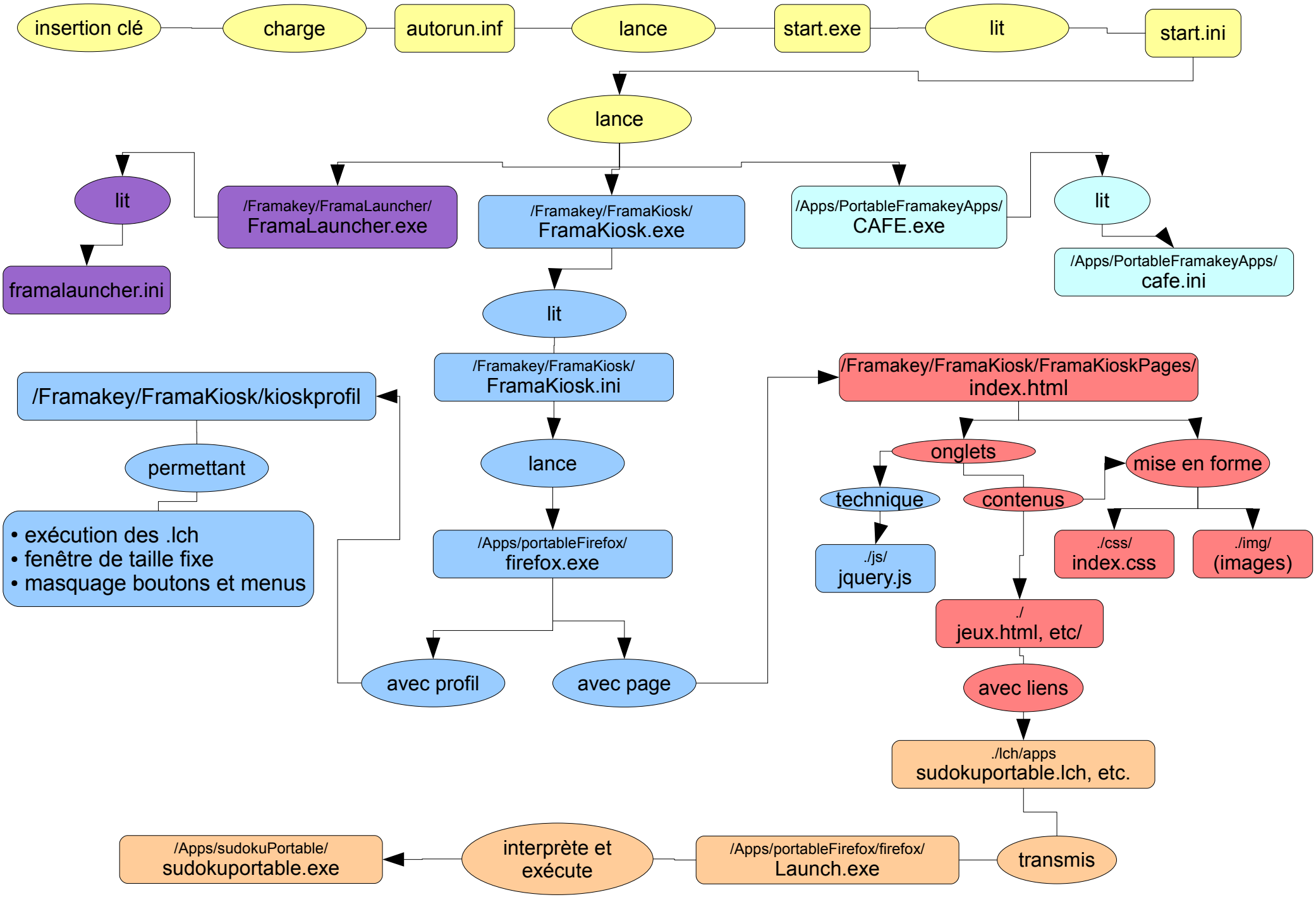

Auteur : Pierre-Yves « pyg » Gosset - Licence CC by-sa - Version 2008-12-21 - codename « une légende, pourquoi faire ? »